



Instalação Software IRPF 2006 JAVA

Smart Union
Consultoria e Soluções em Tecnologia Ltda
Endereço: Rua Lavariz, 29
Campo Belo - São Paulo - SP
CEP: 04610-080
11-5096-2002
www.smartunion.com.br

Caros Internautas,

O ultimo dia para a entrega do Imposto de Renda do ano de 2005 é em **28 de Abril de 2006**.

Nós da Smart Union queremos colaborar com os usuários que utilizam o computador para execução de suas tarefas e aqui temos um passo-a-passo para a Instalação do software da Receita Federal.

Essas informações são dirigidas ao usuário que se utiliza do Windows (todas as versões). Estamos exemplificando a instalação pura e simples do software, como ele foi concebido pela Receita Federal.

Em nossos computadores a instalação foi feita com sucesso total e somos desobrigados de quaisquer ônus sobre as informações aqui prestadas.

Sempre sugerimos que todas as instalações sejam acompanhadas por técnico de Informática de sua confiança.

Quaisquer questões sobre o uso do software da Receita deverão ser encaminhadas para a Receita Federal e nos desobrigamos de suprir quaisquer suportes técnicos ou tributários, sejam no local, por telefone ou por e-mail devidos à falhas de instalação ou por mau uso do software.

Como Instalar o Software da Receita Federal

Tendo lido o enunciado dos parágrafos anteriores, e após baixar o arquivo com o programa da Receita Federal (de vários locais da Internet, preferivelmente do próprio site da Receita Federal, por ser mais seguro e por não ser obsoleto). Veja o link para download do software ao final de nossa página de [Informações Úteis para o Internauta](#). Veja também a versão [Software da Receita Windows \(não Java\)](#).

A) Certifique-se de que seu computador tenha espaço sobrando e principalmente protegido contra Vírus e Hackers, pois caso contrário suas informações poderão ser violadas por terceiros. [Link útil](#).

B) Crie um diretório específico para o download do software da Receita Federal – exemplo:IRRF2006

C) Faça o Download do Software no local da Etapa B

D) Posicione-se no diretório e clique no programa “**IRPFJava2006win32v1.0.exe**” e clique em **Executar** conforme figura abaixo:

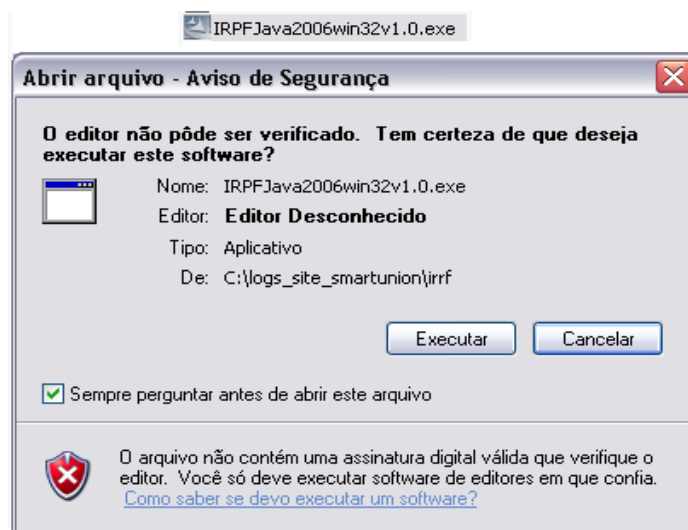



Instalação Software IRPF 2006 JAVA

Smart Union
Consultoria e Soluções em Tecnologia Ltda
Endereço: Rua Lavariz, 29
Campo Belo - São Paulo - SP
CEP: 04610-080
11-5096-2002
www.smartunion.com.br

E)O Sistema tentará identificar a versão do JAVA instalado em sua máquina.

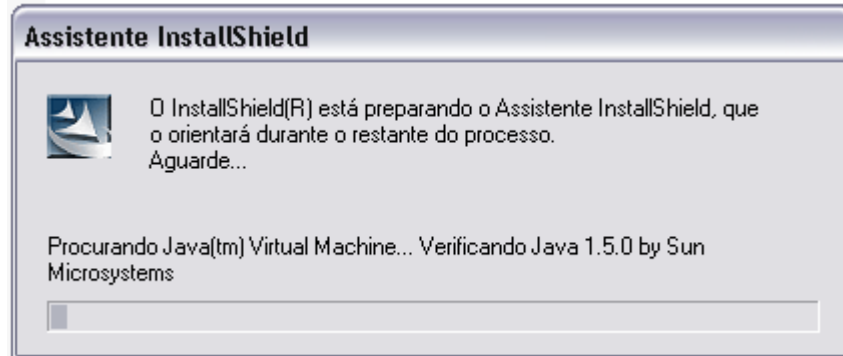

Em caso de necessidade em instalar o Java Virtual Machine, faça o download da Versão Windows no site: <http://jdk.sun.com/webapps/download/AutoDL?BundleId=10342> (copie e cole no browser). Dependendo da velocidade da Internet, isto poderá levar de alguns minutos até horas.

F)Após a verificação do JAVA aparecerá a seguinte tela:

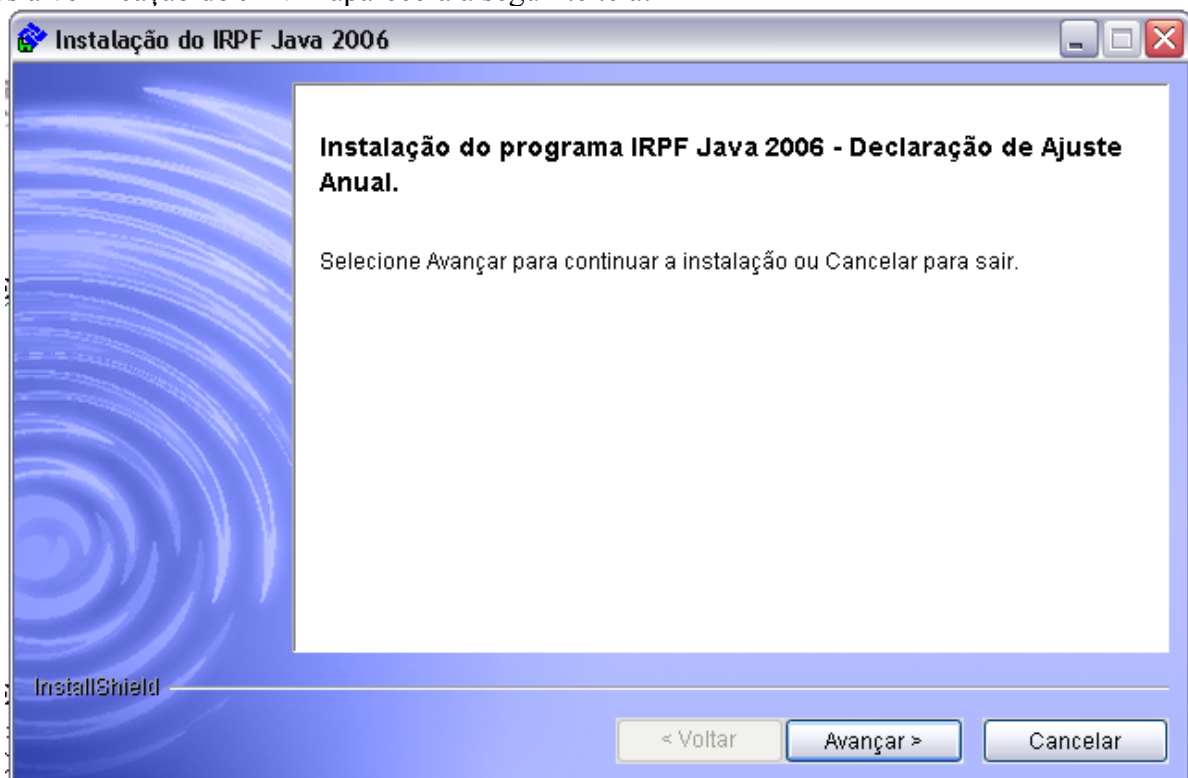

Apenas avance para a próxima tela, caso você realmente tenha certeza em instalar o software da Receita. Um lembrete válido é sobre reinstalações. Nunca reinstale um software sem antes fazer um full backup dos dados. Leia o manual da Receita Federal, caso você esteja nessa situação ou contacte seu [Administrador de Rede](#).

Continua...



Instalação Software IRPF 2006 JAVA

Smart Union
Consultoria e Soluções em Tecnologia Ltda
Endereço: Rua Lavariz, 29
Campo Belo - São Paulo - SP
CEP: 04610-080
11-5096-2002
www.smartunion.com.br

G) Informe o local onde você deseja instalar os **PROGRAMAS**. É fortemente recomendado não modificar o que já está predefinido pelo pessoal técnico da Receita Federal. Em caso de dúvida, contacte ao seu Administrador de Rede para maiores informações técnicas.

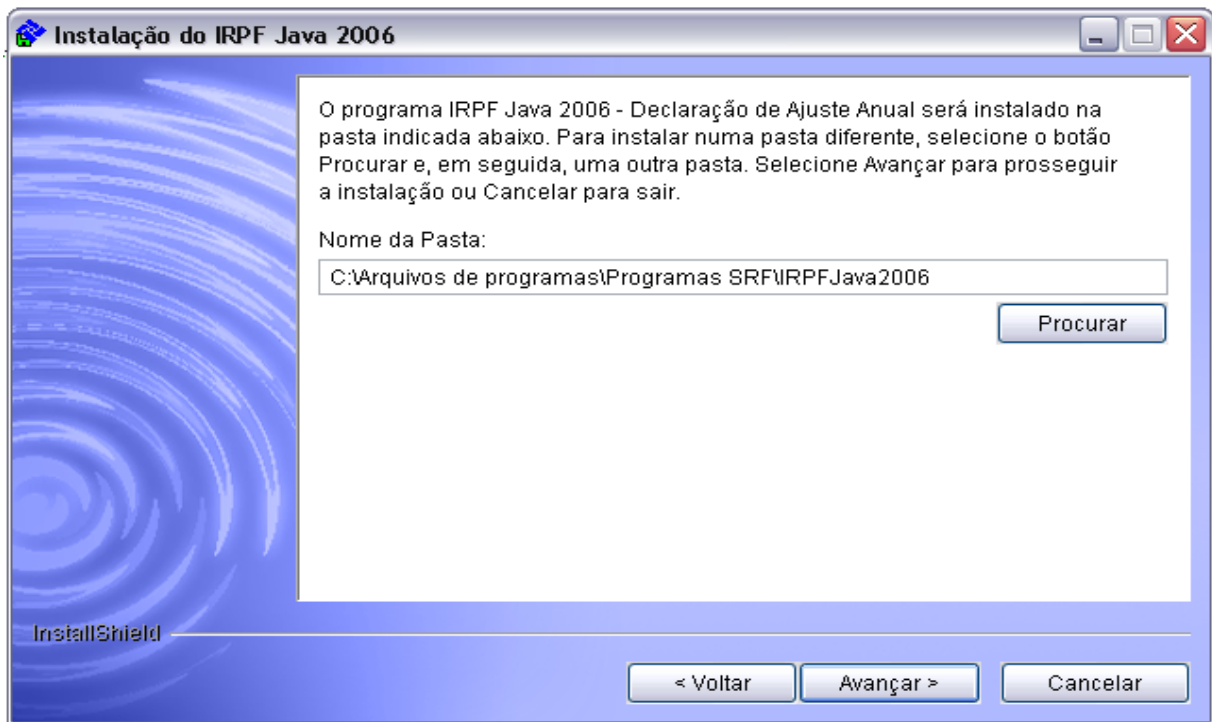

H) Informe o local onde você deseja instalar os **ARQUIVOS DE DADOS**. É fortemente recomendado não modificar o que já está predefinido pelo pessoal técnico. Em caso de dúvida, contacte ao seu Administrador de Rede para maiores informações técnicas.

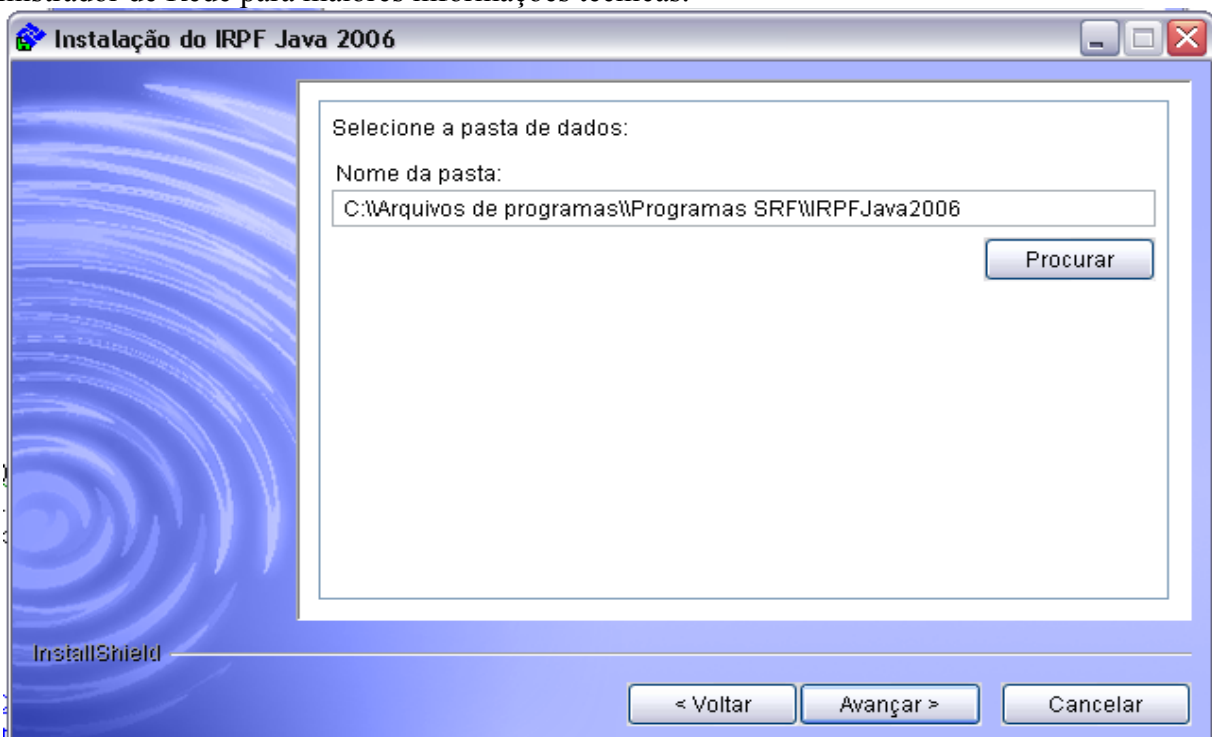



Instalação Software IRPF 2006 JAVA

Smart Union
Consultoria e Soluções em Tecnologia Ltda
Endereço: Rua Lavariz, 29
Campo Belo - São Paulo - SP
CEP: 04610-080
11-5096-2002
www.smartunion.com.br

D) Um resumo das opções G e H. Em caso de quaisquer dúvidas, contacte ao seu Administrador de Rede para maiores informações técnicas sobre o que fora descrito na tela abaixo:

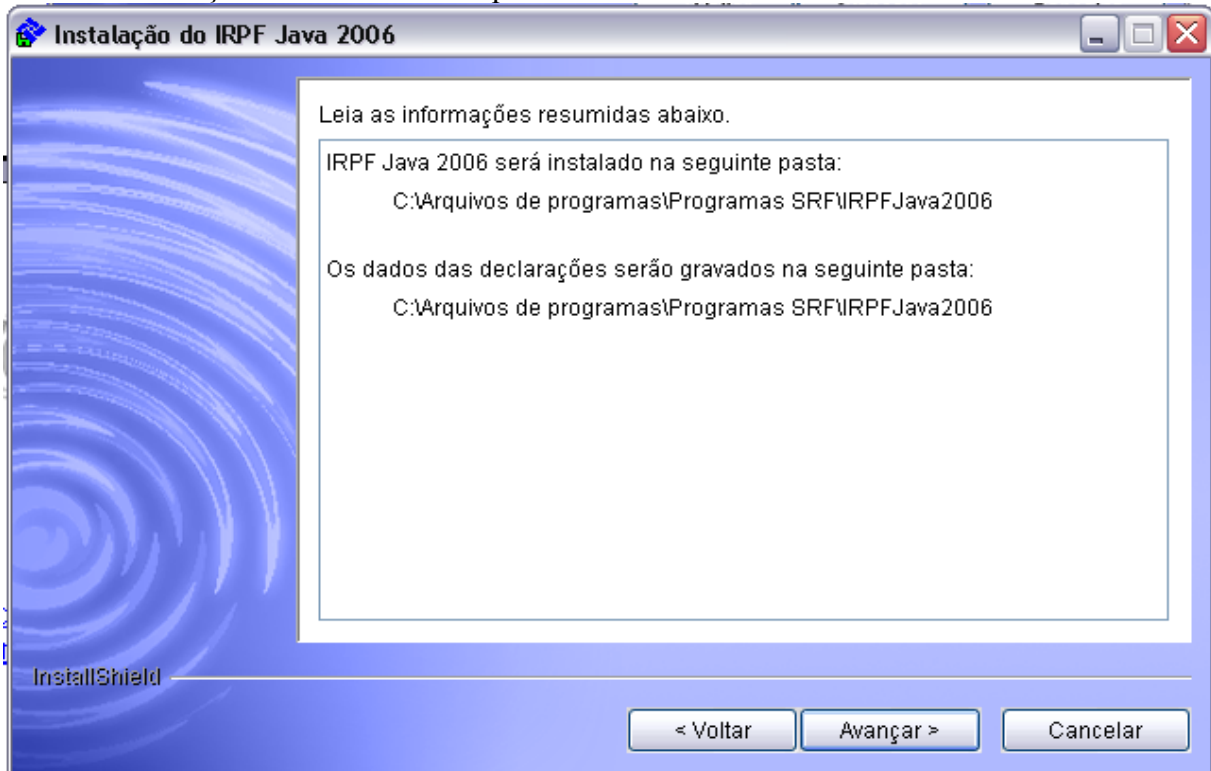

J) Responda Sim caso você queira um Ícone apontando para seu programa da Receita Federal :

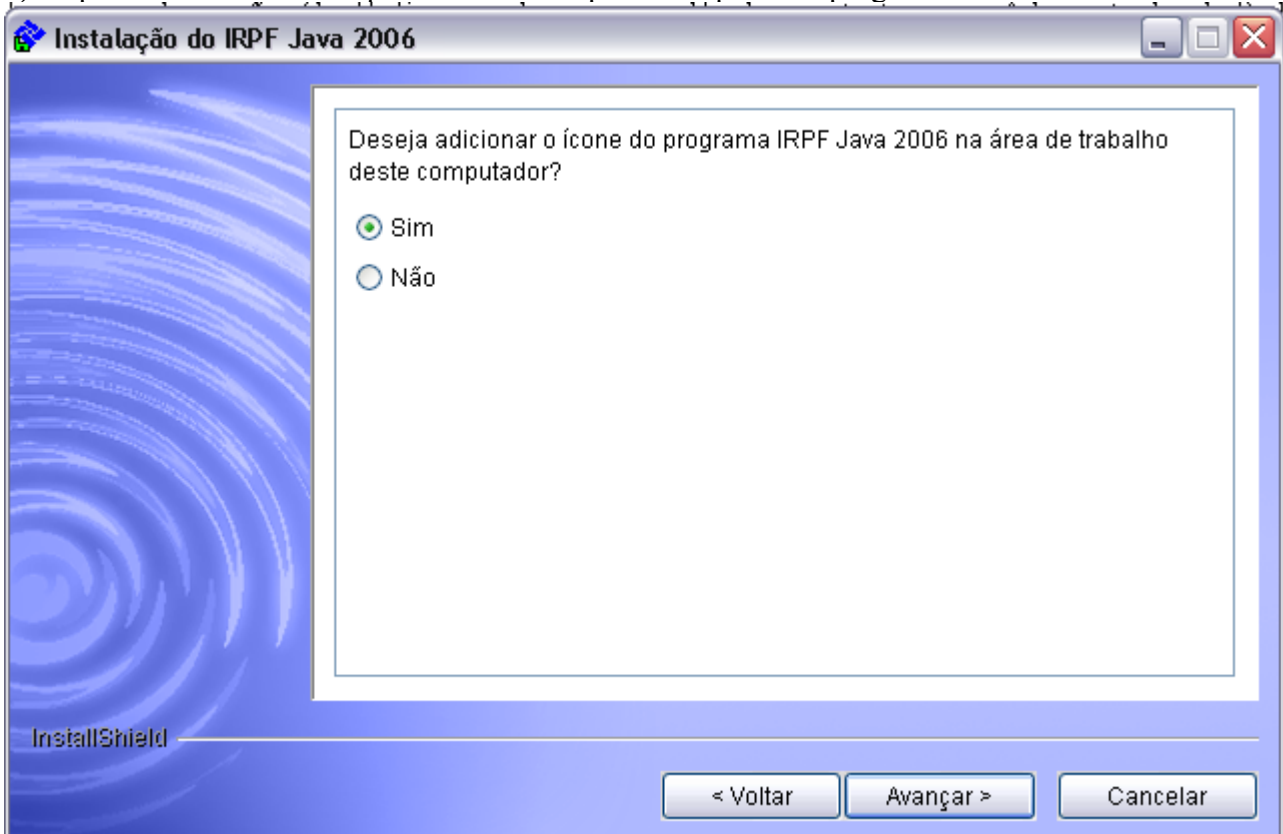



Instalação Software IRPF 2006 JAVA

Smart Union
Consultoria e Soluções em Tecnologia Ltda
Endereço: Rua Lavariz, 29
Campo Belo - São Paulo - SP
CEP: 04610-080
11-5096-2002
www.smartunion.com.br

K) A instalação será iniciada e não poderá ser cancelada

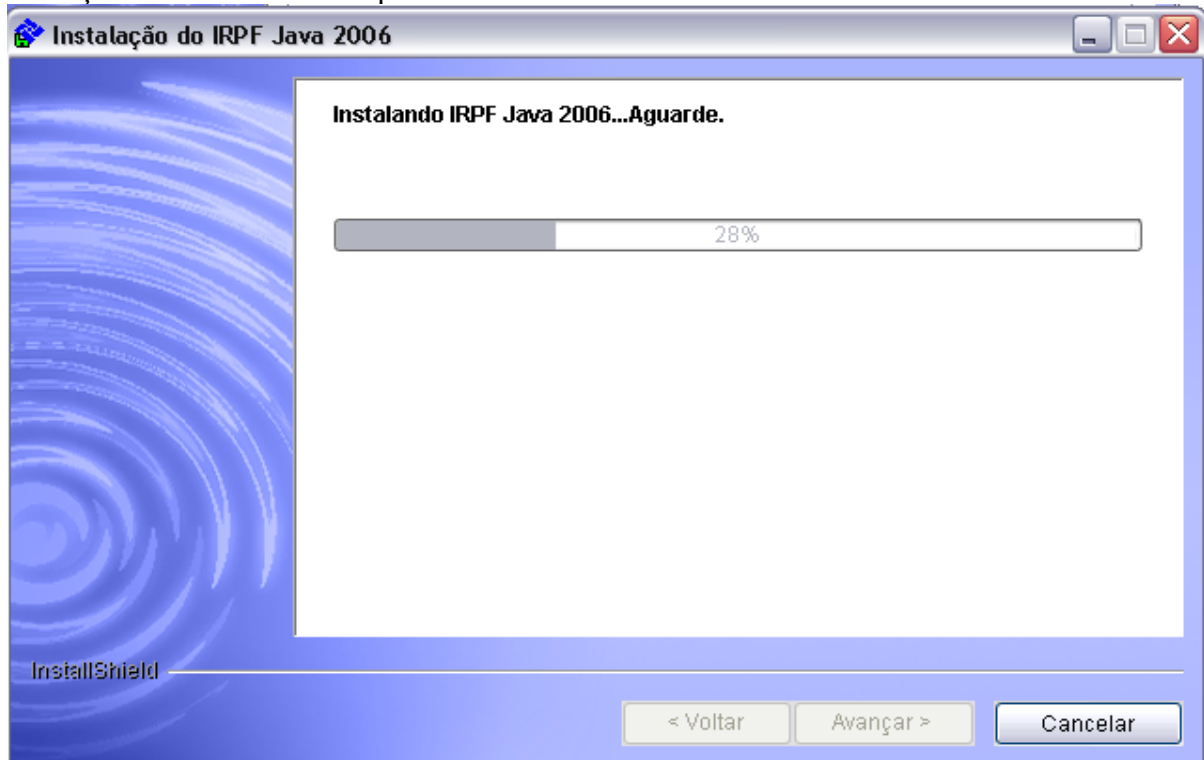

L) O Sistema concluirá a instalação com a seguinte tela:

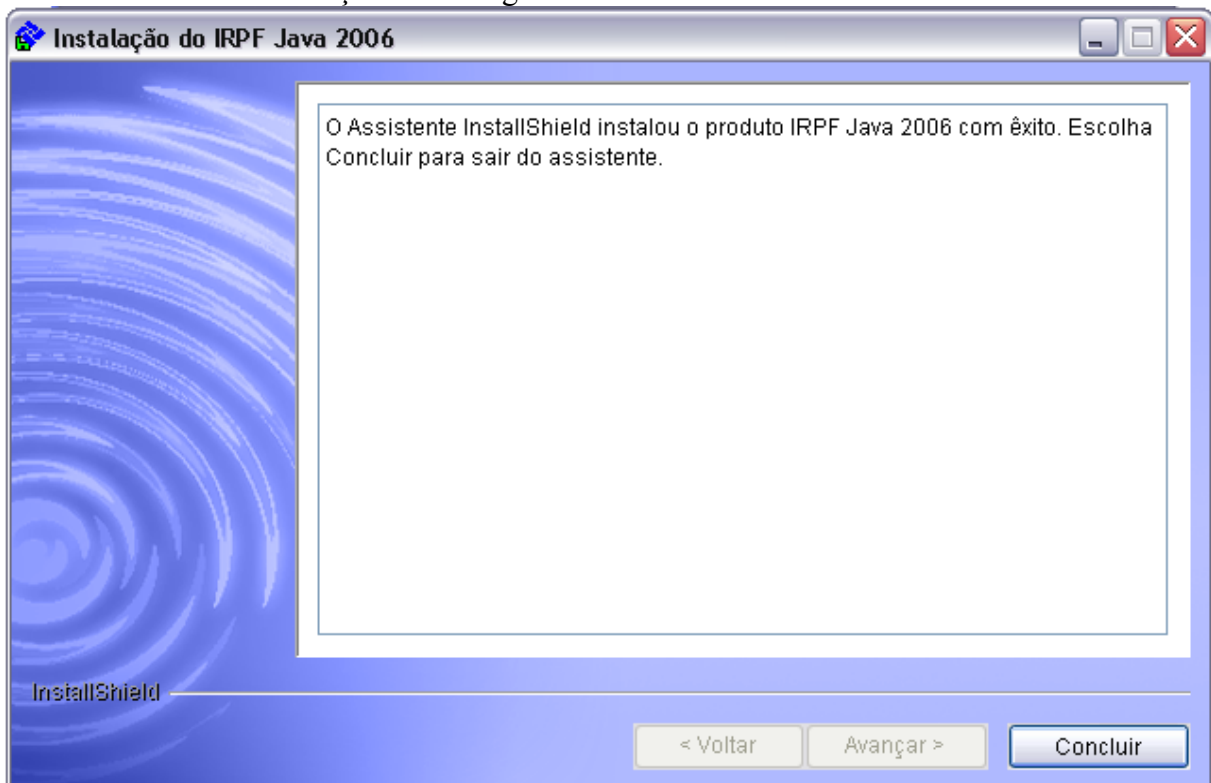

Continua ...



Instalação Software IRPF 2006 JAVA

Smart Union
Consultoria e Soluções em Tecnologia Ltda
Endereço: Rua Lavariz, 29
Campo Belo - São Paulo - SP
CEP: 04610-080
11-5096-2002
www.smartunion.com.br

M) Na área de Trabalho (DeskTop) clique no Ícone abaixo:



N) Após clicar no Ícone do Software aparecerá uma animação publicitária da própria Receita Federal, como abaixo e é solicitado clicar na imagem para fechar a animação:

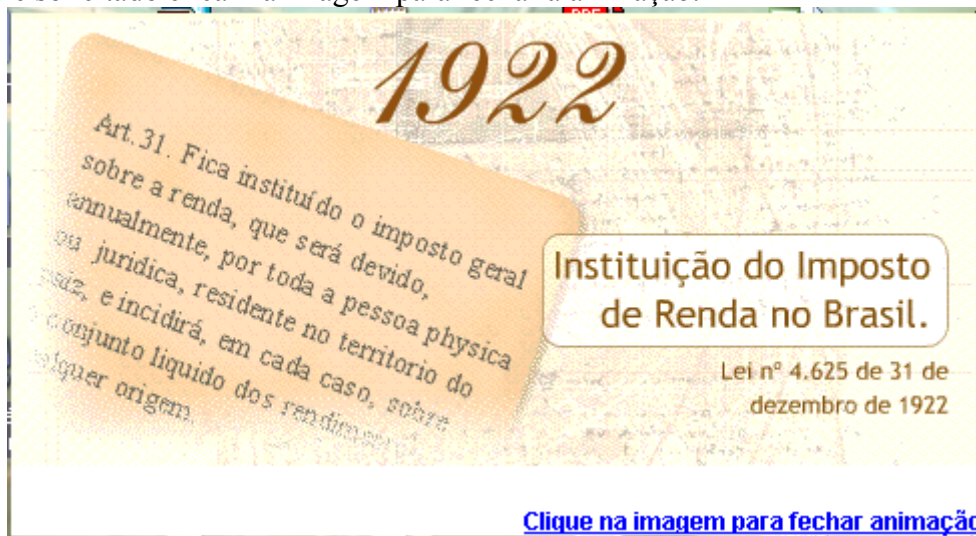

O) Menu Inicial do Software da Receita Federal para a Pessoa Física. Clique na área demarcada pelo Círculo:



Continua ...



Instalação Software IRPF 2006 JAVA

Smart Union
Consultoria e Soluções em Tecnologia Ltda
Endereço: Rua Lavariz, 29
Campo Belo - São Paulo - SP
CEP: 04610-080
11-5096-2002
www.smartunion.com.br

P) Menu Principal do Software de IRPF da Receita Federal, onde consta um help on-line dentre as inúmeras opções:

Imposto de Renda Pessoa Física 2006

Declaração de Ajuste Anual

- Criar uma Nova Declaração**
Se deseja iniciar o preenchimento de uma declaração, clique nesta opção.
- Abrir uma Declaração**
Para abrir uma declaração já iniciada, clique nesta opção. Será apresentada uma relação das declarações existentes.
- Excluir Declaração**
Se deseja excluir uma ou mais declarações, utilize esta opção. Será apresentada uma relação das declarações existentes.

importar
imprimir
fechar
desconto simplificado
verificar pendências
gravar para entrega à SRF
transmitir declaração
cópia de segurança
ajuda completa

Programas IRPF

Opções – Criar Nova Declaração de Imposto de Renda, Abrir uma Declaração já iniciada, Excluir Declaração, Verificar pendências, Gravar para a entrega à Secretaria da Receita Federal (SRF), transmitir a declaração e fazer cópia de Segurança (Backup dos dados).

Nossa equipe técnica espera que a informação acima seja útil para você e para quem você venha indicar.

Conheça também nossos Serviços na página <http://www.smartunion.com.br> ou caso queira conhecer mais sobre a Smart Union, pesquise no Google:

Pesquise a SMART via Google:

Atenciosamente,

José Cláudio Claudelino
Diretor de Tecnologia

Smart Union Consultoria e Soluções em Tecnologia